

Boutronic USB Dongle driver installeren

Wanneer u de Boutronic USB Dongle aansluit op uw computer, probeert de computer deze te herkennen. Wanneer uw computer de Boutronic USB Dongle herkent, wordt er een COM-port aangemaakt.

Als dit niet het geval is, moet u de computer vertellen hoe hij moet werken met de Boutronic USB Dongle.

Voorbereiding

Om het stuurprogramma van de Boutronic USB Dongle te installeren, dient u deze eerst te downloaden van de website van Boutronic. (<http://www.boutronic.nl>)

In het bestand Driver_BoutronicUSB.zip staan de stuurprogramma's van de Boutronic USB Dongle. Om deze te gebruiken bij de installatie dient u deze uit te pakken. (Onthoud de locatie waar u dit bestand heeft uitgepakt)

Windows XP

Wanneer u de Boutronic USB dongle in uw computer plaatst, zal Windows proberen het apparaat te herkennen.

Stap 1



De computer heeft een apparaat gezien en vraagt of u op internet wilt zoeken naar de stuurprogramma's. Omdat deze daar niet gevonden zullen worden kunt u deze stap overslaan en selecteert u de optie Nee, nu niet. En klikt u op Volgende.

Stap 2

De computer vraagt nu of dit apparaat automatisch moet worden geïnstalleerd. Omdat deze automatische installatie waarschijnlijk niet lukt kiest u de optie 'Ik wil zelf kiezen (geavanceerd)' en klik vervolgens op Volgende.

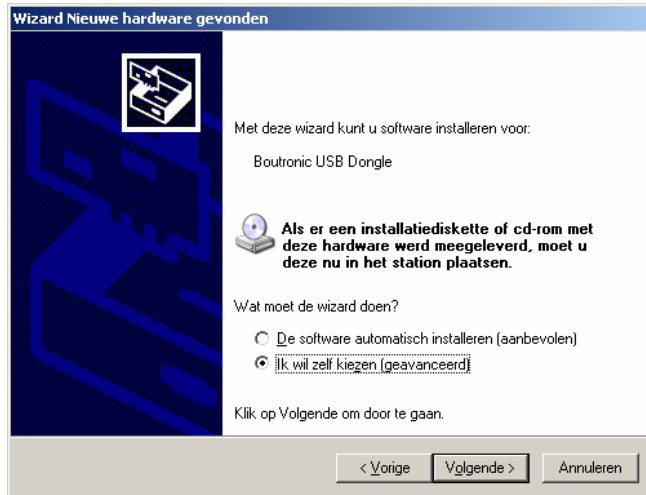

Stap 3

Vervolgens moet u de computer vertellen waar de stuurprogramma's zijn geplaatst op de computer. Deze locatie heeft u in de voorbereiding gemaakt. Als u de juiste map geselecteerd heeft klikt u op Volgende.

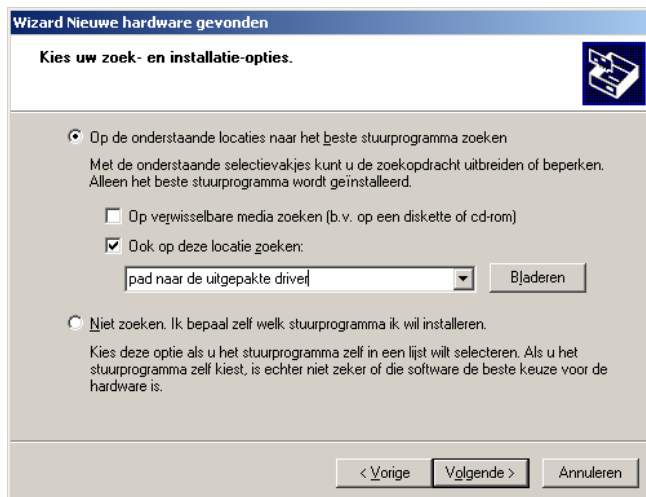

Stap 4

Nu gaat de computer de stuurprogramma's installeren. Als dit klaar is zal de computer het apparaat opnieuw proberen te herkennen.

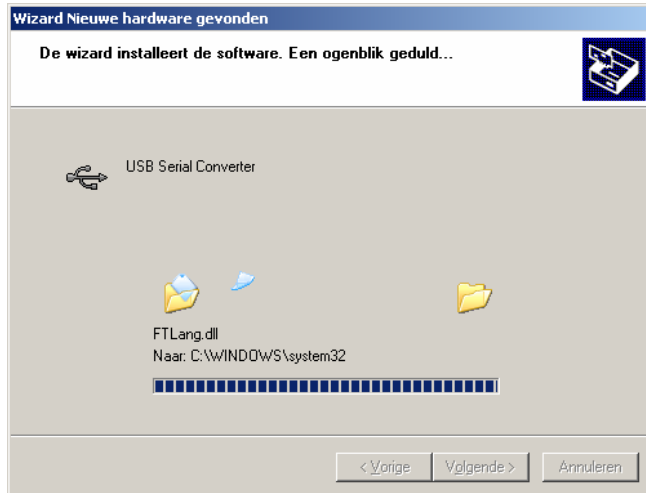

Stap 5

De computer weet nu wat een Boutronic Dongle is. Alleen weet hij nog niet hoe die deze moet gebruiken om een COM-poort te maken. Hierdoor krijgt u nu weer een melding dat er een apparaat is aangesloten dat hij niet kent. Waardoor de "Wizard Nieuwe hardware gevonden" wordt gestart.

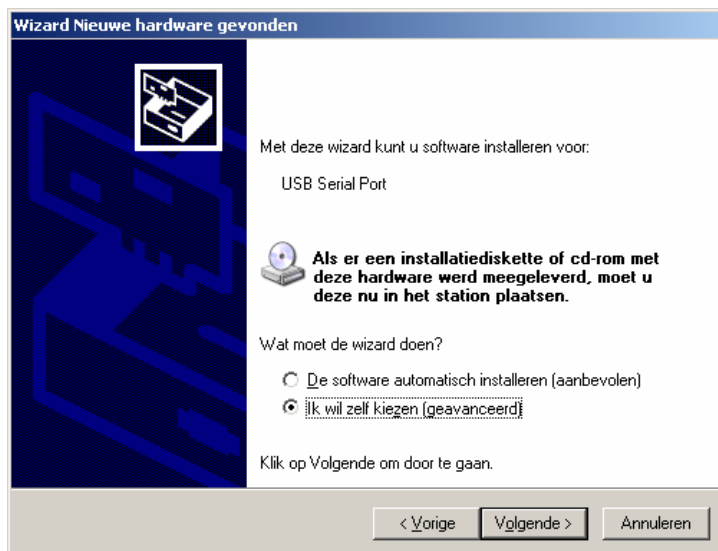

Volg weer de stappen 1 t/m 4 om dit ook te installeren. Zodra dit voltooid is zal de computer de Boutronic USB Dongle kunnen gebruiken en is er een COM-poort voor aangemaakt die u verder kunt gebruiken.

Boutronic USB Dongle driver installeren

Wanneer u de Boutronic USB Dongle aansluit op uw computer, probeert de computer deze te herkennen. Wanneer uw computer de Boutronic USB Dongle herkent, wordt er een COM-port aangemaakt.

Als dit niet het geval is, moet u de computer vertellen hoe hij moet werken met de Boutronic USB Dongle.

Vorbereiding

Om het stuurprogramma van de Boutronic USB Dongle te installeren, dient u deze eerst te downloaden van de website van Boutronic. (<http://www.boutronic.nl>)

In het bestand Driver_BoutronicUSB.zip staan de stuurprogramma's van de Boutronic USB Dongle. Om deze te gebruiken bij de installatie dient u deze uit te pakken. (Onthoud de locatie waar u dit bestand heeft uitgepakt)

Windows 7

Wanneer u de Boutronic USB dongle in uw computer plaatst, zal Windows proberen het apparaat te herkennen.

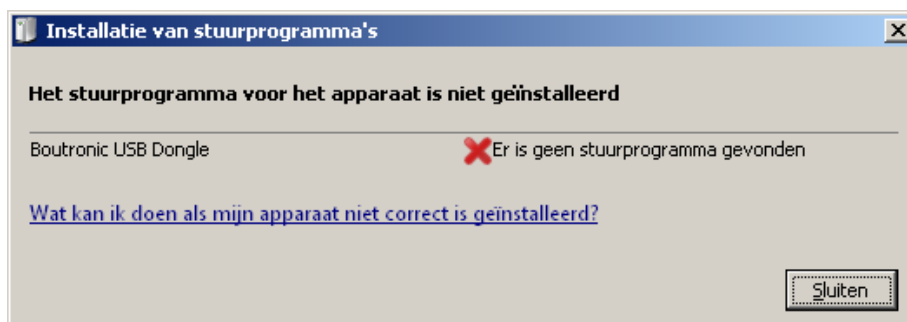
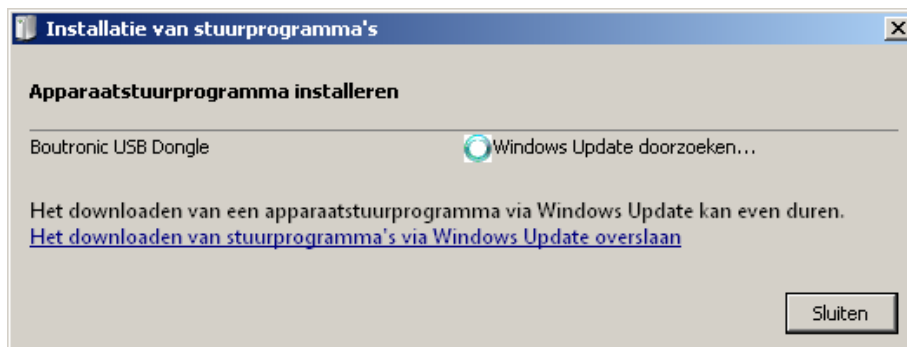

Omdat de Boutronic USB dongle niet bekend is bij Windows zal deze niet kunnen automatisch worden geïnstalleerd. U dient de computer uit te leggen wat dit apparaat is. Dit doet u door de stuurprogramma's te installeren.

Drivers installeren

Stap 1

Vervolgens gaat u het apparaat zoeken dat niet herkend wordt.

Ga naar Start → Configuratie scherm → Hardware en geluiden → Apparaten en printers
Hier ziet u een Onbekend apparaat staan



Stap 2

Klik met uw rechtermuisknop op dit apparaat, en vervolgens klikt u op de optie Eigenschappen.

U krijgt het volgende scherm te zien:

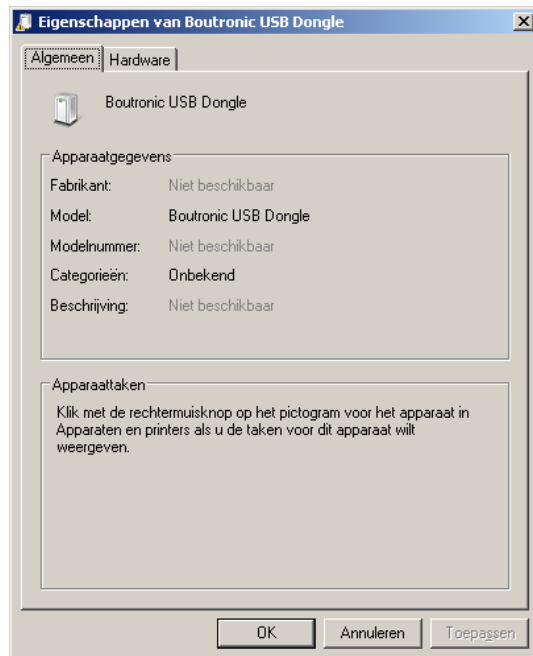

Vervolgens klikt u bovenaan op het tabblad Hardware om het volgende resultaat te krijgen.

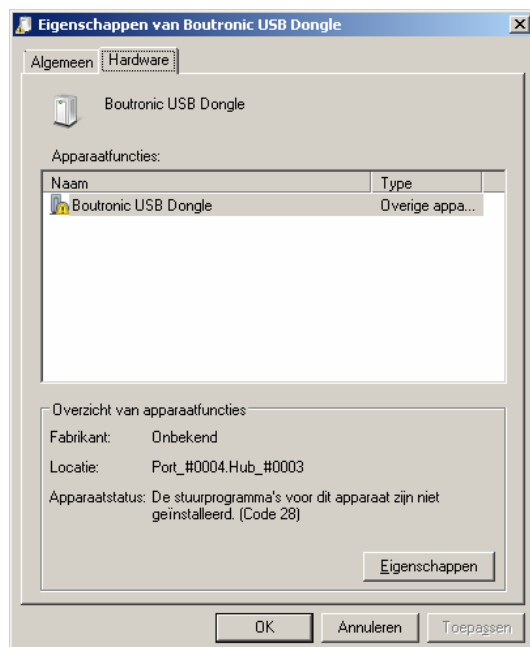

U ziet dat er een uitroepteken staat bij Boutronic USB Dongle. Dit betekent dat het apparaat niet bekend is.

Om dit op te lossen klikt u op Eigenschappen.

Stap 3

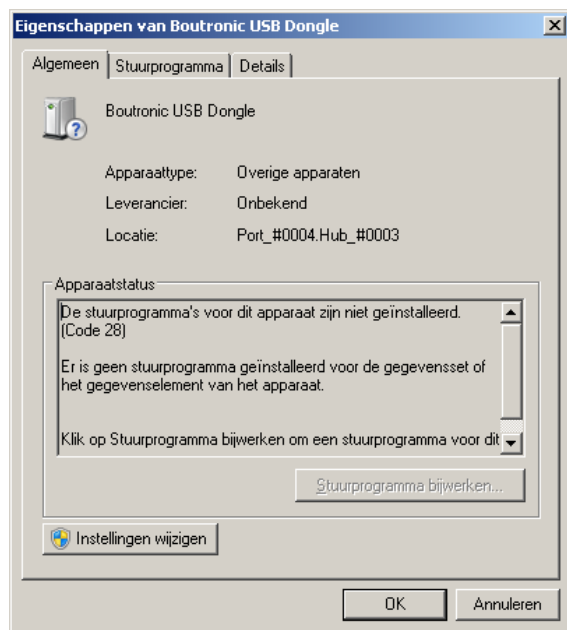

U ziet hier staan dat de stuurprogramma's niet geïnstalleerd zijn. En de stuurprogramma's moet bijwerken

Om de rechten te krijgen, dient u op Instellingen wijzigen te drukken. Hiermee vraagt u aan Windows of u bevoegd bent om de stuurprogramma's te installeren.

Indien u hiervoor geen toestemming krijgt, dient u contact op te nemen met de beheerder van de computer.

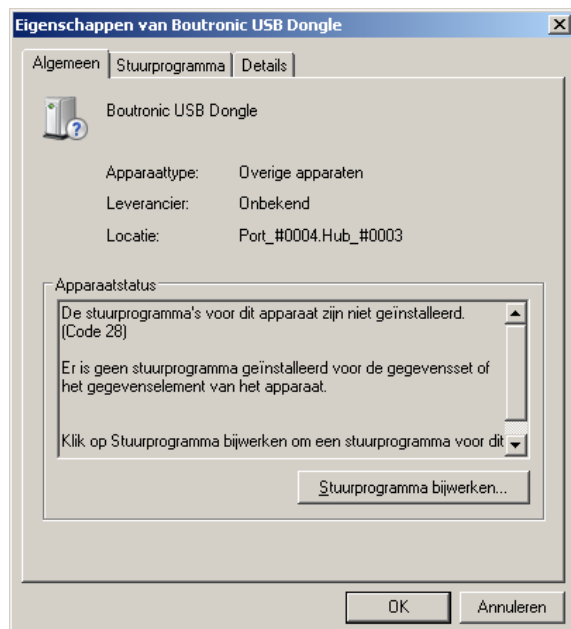

Als u de rechten heeft gekregen kunt u klikken op de knop Stuurprogramma bijwerken.

Stap 4

Hier geeft u aan welke stuurprogramma's gebruikt moeten worden.
Selecteer de map waarin u de stuurprogramma's heeft uitgepakt.
Vergeet niet dat het vinkje Inclusief onderliggende mappen aan te vinken.
Klik op Volgende

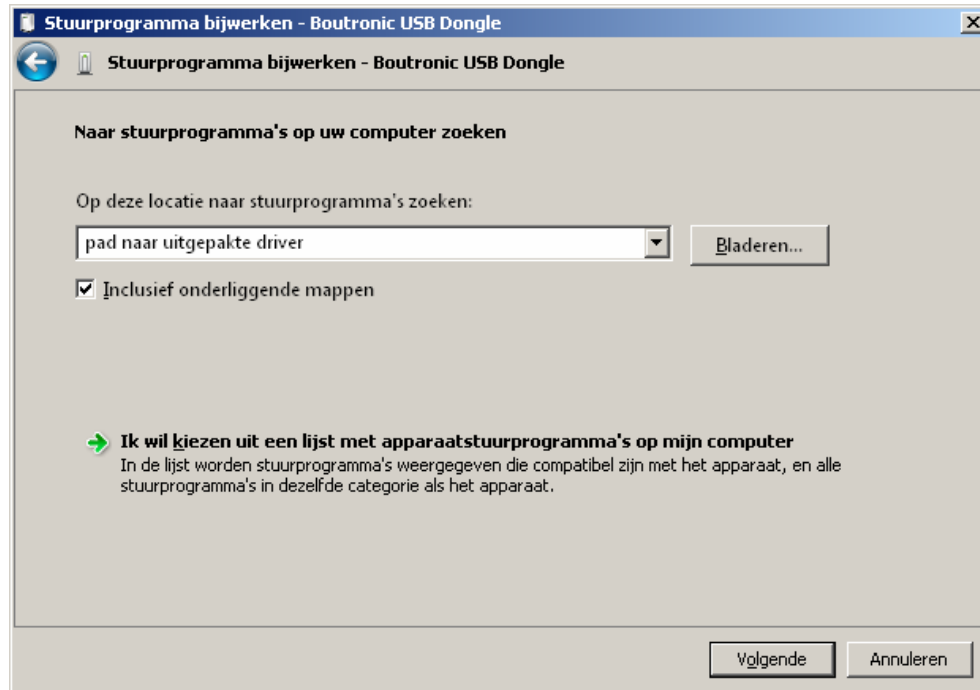

Stap 5

Nu zal Windows de stuurprogramma's installeren.

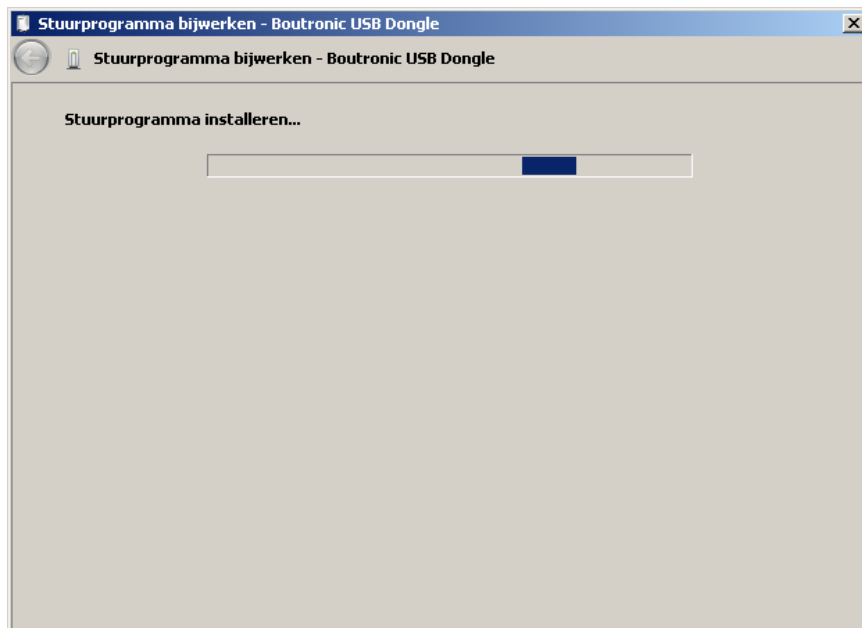

Wanneer het installeren klaar is krijgt u het volgende scherm te zien.

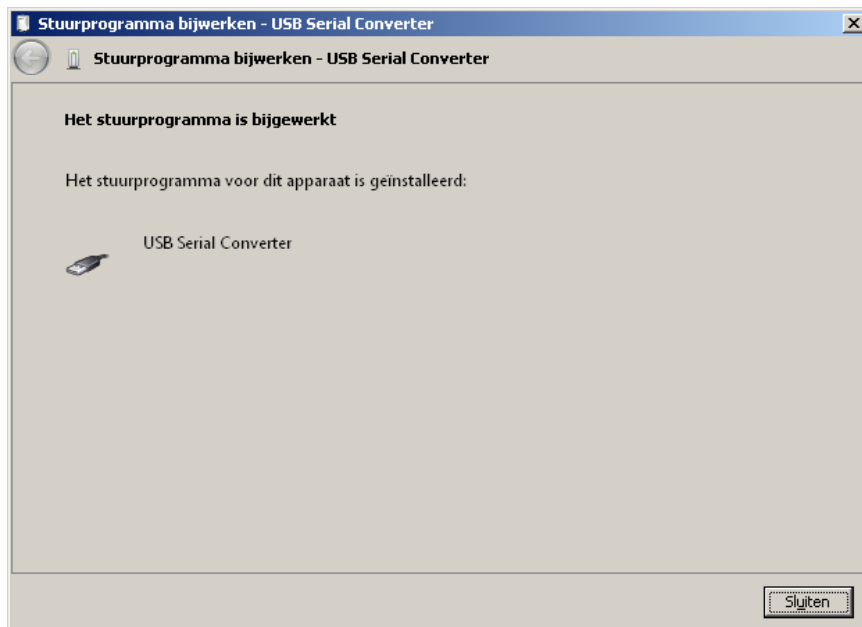

Klik op sluiten om dit venster af te sluiten.

Stap 6

Het installeren van de eerste stap is voltooid. Nu moet de computer nog weten hoe de Boutronic USB dongle als COM-poort gebruikt moet worden.

U ziet nu in plaats van een geel uitroepteken een klokje bij de Boutronic USB dongle.



Klik met uw rechtermuisknop op de Boutronic USB dongle, en vervolgens op Eigenschappen.

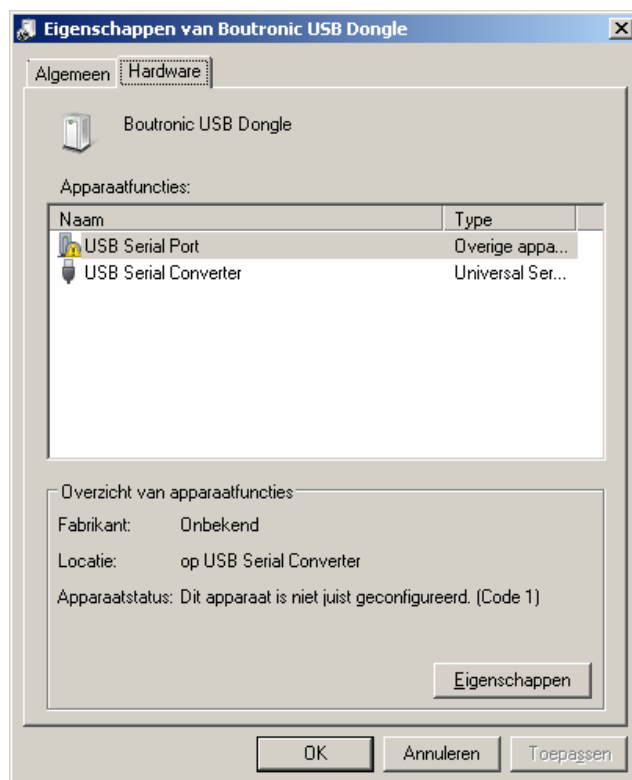

U ziet hier nu dat er nog 1 stuurprogramma moet worden geïnstalleerd. Volg de stappen 2 t/m 5 weer om deze stuurprogramma's te installeren.

Stap 7

Als u beide stuurprogramma's heeft geïnstalleerd kunt u de Boutronic USB Dongle gebruiken alsof er een COM-poort is aangesloten op uw systeem.

Letop: Het nummer van de COM-poort kan variëren.